



Plan de Formación Arbitral (PFA)

Datos

Estructura

Explicación del PFA

Valencia, septiembre de 2024



Temporada 2024-2025

Novedades

MÁS COLABORACIÓN CON LOS DEMÁS ESTAMENTOS

Será habitual contar con la presencia entre nosotros de entrenadores de nuestras competiciones para debates, intercambios de opiniones y trabajar en conjunto.

COLABORADORES DE OTRAS AUTONOMÍAS O PAÍSES

Durante la temporada realizaremos actividades de formación o arbitraje con otras entidades colaboradoras.

COMUNICACIÓN

Tanto nominaciones, como actividades y demás, será comunicado por correo electrónico por parte del CTA, no siendo validos salvo excepciones el canal de WhatsApp.





Temporada 2024-2025

Novedades

NOMINACIONES

- Se intentará dentro de las posibilidades que la disponibilidad permita, únicamente tener partidos sábado o domingo.
- Las nominaciones para partidos importantes se irá realizando en base a la clasificación que establezcan los informes arbitrales:

SEMANA DEL:				Del 2 al 8 de Septiembre de 2024															
CATEGORIA	VALOR	APELLIDOS + NOMBRE	LOCALIDAD	LUNES	MARTES	MIÉRCOLES	JUEVES	VIERNES	MAÑANA		SABADO	TARDE							
		CARRIÓN ORTIZ, MANUEL	ALICANTE								BENIDORM								
	1	LANUZA, JUAN BAUTISTA	ALICANTE																
	1	GONZALEZ DIAZ, SERGIO	ALICANTE																
	1	ELETA JIMENEZ, JAVIER	PILAR DE LA HORADADA																
	1	MONSERRATE OQUEENDO, DAVID	ELDA																
	1	ELETA FRUCTUOSO, SAMUEL	TORRE DE LA HORADADA																
	1	OHIO DE GUZMAN, JOSE	ALICANTE							AGUSTINOS									
	3	QUILLAMON, JOSE LORENZO	ALICANTE																
	2	ALARCON, ROBERTO	ALICANTE						LA VILA	BENIDORM									
	2	PEREZ ZARAGOZI, JAIME	ALTEA																
	2	SARON LLOPIS, DAVID	DENIA																
	2	BENITO TORRES, FEDERICO	ALMORADI																
	2	RIBES RIBES, JOAQUIN	BENISSA																
	3	MARTINEZ GIL, LUIS	ELDA																
	1	CRESPO, JUAN PEDRO	CASTELLÓN DE LA PLANA																
	2	CAMARA, ALFREDO	BENICARLO																
	4	FERNANDEZ, MANUEL	BENICARLO																
	1	SAEZ LOPEZ, JOSE RAMÓN	VALENCIA																
	1	BOHIGAS ESTELA, GERARDO	TORRENT																
	1	CINTAS ROLDAN, ANTONIO	TORRENT																
	1	FRAILE MUÑOZ, HÉCTOR	BENIFERRI																
	2	BENITO HERNANDEZ, SERGIO	ALGEMSI																
	2	GARCÉS DEL OLMO, ALEJANDRO	PUKOL																
	2	FILLOL RIBART, XIMO	VALENCIA																
	2	LANZA FRANGA, ALBERTO	SAGUNTO																
	2	LEÓN PALOMO, CRISTINA	RIBA-ROJA																
	3	DIAZ FERNANDEZ, FRANCISCO	VALENCIA																
	3	GOMEZ IRANZO, ADRIAN	VALENCIA																
	3	CHAFER GARCIA, AITANA	VALENCIA																
	4	MADRONA VILLORA, JUAN JOSE	VALENCIA							TORNEO OLIVA	TORNEO OLIVA	TORNEO OLIVA	TORNEO OLIVA	TORNEO OLIVA	TORNEO OLIVA	TORNEO OLIVA			
	4	MARTINEZ VAZQUEZ, MIGUEL ANGEL	SAGUNTO																
	4	MEDINA GALLARDO, DANIEL	QUART																
	1	MALINICHENKO CHORNA, DANIEL	ONDA																
	1	MUNOZ NAVARRO, JOSUETAN	ONDA																



Estructura del CTA

Cambios y nuevos miembros

DANIEL ORTS:

- Presidencia del Comité Técnico de Árbitros.
- Designaciones árbitros y anotadores en la provincia de Alicante + Categoría Segunda división.
- Revisión y gestión de pagos del CTA.

MIGUEL SORIA:

- Formación global del Comité Técnico de Árbitros.





Estructura del CTA

Cambios y nuevos miembros

GABRIEL LÓPEZ:

- Designaciones arbitrales provincia Castellón y Valencia categorías base y territorial.

CAYO HERNÁNDEZ:

- Designaciones anotadores provincia Castellón y Valencia categorías territorial y nacional.





Área económica

Temporada 2024-2025



TARIFAS Y TASAS
Temporada 2024-2025

- Se aprobaron en Asamblea las siguientes tarifas, eliminando las tarifas de Copa Juan Torres.

TARIFAS ARBITRALES

Competición oficial			
	SERV. ARBITRAJE	SERV. ANOT/ CRON	DESPL.
2ª NAC. MASC.	2 x 66€	2 x 16€ / 1 x 32€	0,20€ x Km.
1ª NAC. FEM.	2 x 52€	1 x 32€	0€
1ª AUTO. MASC y FEM	1 x 60€	0€	0€
VETERANOS	1 x 40€	0€	0€
JUV. MASC y FEM	1 x 40€	0€	0€
CADETE MASC y FEM	1 x 30€	0€	0€
INFANTIL MASC y FEM	1 x 25€	0€	0€
MINI HANDBOL	1 x 15€	0€	0€

Amistosos			
	SERV. ARBITRAJE	SERV. ANOT/ CRON	DESPL.
ASOBAL	2 x 100€	2 x 15€	0€
LIGA GUERRERAS	2 x 85€	2 x 15€	0€
DIV. HONOR ORO FEM.	2 x 50€	2 x 15€	0€
DIV. HONOR PLATA MASC.	2 x 70€	2 x 15€	0€
DIV. HONOR PLATA FEM.	2 x 45€	2 x 15€	0€
1ª NAC. MASC.	2 x 45€	2 x 15€	0€
2ª NAC. MASC. / 1ª NAC. FEM.	1 x 40€	0€	0€
1ª AUTO MASC. y FEM.	1 x 35€	0€	0€
JUVENIL MASC. y FEM.	1 x 26€	0€	0€
CADETE MASC y FEM	1 x 21€	0€	0€
INFANTIL MASC y FEM	1 x 18€	0€	0€
MINI HANDBOL	1 x 10€	0€	0€

*Los partidos entre equipos de diferente categoría, se establecerá el pago del derecho de arbitraje y anot/cron. del equipo de más categoría.





Área económica

Temporada 2024-2025

- Se mantienen las tarifas para las licencias arbitrales.
- Se actualizan los niveles:
 - Provincial pasa a ser **TERRITORIAL**.
 - Territorial pasa a ser **SEGUNDA DIV.**
- Se sube el seguro deportivo a 75€ para todas las categorías.

Renovación licencias arbitrales	
Árbitro nivel base o balonmano playa	20€
Árbitro nivel provincial	40€
Árbitro nivel territorial	60€
Árbitro nivel nacional	70€
Anotador/Cronometrador	40€

Seguro accidente deportivo			
	Deportista	Oficial	Árbitro
Nacional	300€	100€	75€
Sénior territorial	210€		
Veteranos	160€		
Juvenil	150€		
Cadete e infantil	100€		
Balonmano playa (Único pago) (Territorial y nacional – Todas categorías)	50€	50€	0€
Balonmano playa (Único pago) (Territorial – Todas categorías)	25€	25€	0€

Procedimiento de pago:

- Antes del comienzo de la competición:
- Antes del 30 de noviembre:
- Antes del 30 de diciembre:

100% Seguro accidente deportivo.
100% Servicios de arbitraje e Inscripciones Jocs Esportius.
100% Inscripciones sénior y juvenil.





Área económica

Temporada 2024-2025

Reposición de material y/o prendas del Comité Técnico de Árbitros.



EQUIPACIONES COMITÉ TÉCNICO DE ÁRBITROS
TEMPORADAS 2023/2024 – 2024/2025 – 2025/2026

Precios para reposición de material

PROCEDIMIENTO

1. Por correo electrónico a logistica@fbmcv.com con CC a ctapresidente@fbmcv.com se realiza la solicitud del material y talla.
2. Se realizará el pago a través de MiSquad de las prendas solicitadas más los costes de envío (10,00€).



Camiseta árbitro naranja
30,00€



Camiseta árbitro azul
30,00€



Camiseta árbitro verde
30,00€



Camiseta árbitro
10,00€



Camiseta árbitro
5,00€



Camiseta técnica calentamiento/paseo
10,00€





Equipaciones arbitrales

Temporada 2024-2025 y 2025-2026

ÁRBITROS

Todos los partidos únicamente se podrán dirigir con estas prendas

ANOTADORES

Todos los partidos únicamente se podrá asistir con estas prendas y pantalón largo



EQUIPACIONES COMITÉ TÉCNICO DE ÁRBITROS
TEMPORADAS 2023/2024 – 2024/2025 – 2025/2026

Precios para reposición de material



Camiseta árbitro naranja
30,00€



Camiseta árbitro azul
30,00€



Camiseta árbitro verde
30,00€



Camiseta árbitro
10,00€



Camiseta árbitro
5,00€



Camiseta técnica calentamiento/paseo
10,00€





Sistema de comunicación

Direcciones y horarios

HORARIOS DE ATENCIÓN

Telefónica o e-mail

Lunes a jueves: 09:00 a 18:00

Viernes: 09:00 a 13:00

El WhatsApp no es un canal oficial de comunicación con designadores





Sistema de comunicación

Direcciones y horarios

Asuntos generales:

cta.oficina@fbmcv.com

Económicos o liquidación de gastos:

ctapresidente@fbmcv.com

Designaciones:

Alicante:

ctapresidente@fbmcv.com

Castellón/Valencia:

designaciones@fbmcv.com

Formación:

cta.oficina@fbmcv.com

Daniel Orts (Alicante):

664.360.392

Gabriel López (Castellón y Valencia):

637.320.028

Miguel Soria (Director técnico):

638.352.773





Plan de Formación Arbitral (PFA)

Nuevo sistema

PLAN DE FORMACIÓN ARBITRAL

PFA

- **Renovación temporada a temporada**, adaptándose a lo que exigen nuestras competiciones y los nuevos criterios.
- Explica un **estilo arbitral** que debe definir al árbitro/a valenciano.
- Recoge los **sistemas de trabajo** que aplicará el CTA durante la temporada en curso.
- **Ayuda a situaciones estándar** que pueden ocurrir durante la temporada a nivel burocrático o en el partido.





Plan de Formación Arbitral (PFA)

Estructura de trabajo

1. **ESTILO ARBITRAL** – Líneas a seguir y que van a ser exigidas en los informes arbitrales (Punto 1 y 2 del PFA).

2. **FORMACIÓN** – Quedan establecidos unos niveles para el equipo arbitral (árbitros y anotadores):
 - i. Observaciones en vivo o vídeo.
 - ii. Criterios públicos con ejemplos a través del canal de WhatsApp.
 - iii. Test físicos y teóricos durante la temporada en curso para grupos reducidos (Punto 4 del PFA).
 - iv. Ascensos y descensos en junio a través de la evaluación arbitral (Punto 4 y 5 del PFA).

3. **IMAGEN y PROFESIONALIDAD** – Redes sociales, vestimenta, protocolos de partido, etc.

4. **COMUNICACIÓN CON EL C.T.A.** – Se establece unos horarios, jerarquía y vías de comunicación.





Plan de Formación Arbitral (PFA)

Sistema de formación

PLANTILLA ARBITRAL

- Se han **establecido los niveles** en base a la información facilitada y recopilada de la temporada anterior.
- Esta temporada **no ha ascendido** ningún árbitro a categoría nacional.
- **Curso de ascenso:**
 - Se convocará para **finales de junio/principios de julio**.
 - Será únicamente para ascensos dentro de las categorías de la autonomía.
 - Los criterios de convocatoria quedan establecidos dentro del documento.





Plan de Formación Arbitral (PFA)

Sistema de formación

INFORMES ARBITRALES

- Se recupera el informe arbitral.
- Únicamente realizará el informe el observador designado, **NO DEBE HACERLO EL ÁRBITRO/A.**
- Los ítems y puntuación se encuentran en el Punto 5d).

COMPETICIÓN	EQUIPOS	CAMPO DE JUEGO	FECHA Y HORA	ESTADO	VÍDEO	INFORMES	RESULTADOS
División de Honor MASCULINO LIGA REGULAR - GRUPO UNICO	FRIGORÍFICOS DEL MORRAZO LOCAL ABANCA ADEMAR LEÓN VISITANTE	PAVELLÓN MUNICIPAL DE O GATAÑAL Av. de Bueu, 101, 36949 Cangas, Pontevedra, España	30 marzo 2024 20:00	FINALIZADO		Rellenar Informe Informe del Evaluador	0 0
Division de Honor Fem. FEMENINO 2ª FASE O FASE FINAL - GRUPO CUARTOS DE FINAL	ATTICGO BM. ELCHE LOCAL REPLASA BETI-ONAK VISITANTE	PABELLÓN ESPERANZA LAG Avinguda de la Universitat d'Elx, 86, 03202 Elche, Alicante, España	30 abril 2024 20:00	FINALIZADO		Rellenar Informe Informe del Evaluador	0 0
Division de Honor Fem. FEMENINO LIGA REGULAR - GRUPO UNICO	ATTICGO BM. ELCHE LOCAL CONSERVAS ORBE RUBENSA BM PORRIÑO VISITANTE	PABELLÓN ESPERANZA LAG Avinguda de la Universitat d'Elx, 86, 03202 Elche, Alicante, España	29 diciembre 2023 20:30	FINALIZADO		Rellenar Informe Informe del Evaluador	0 0
Division de Honor Fem. FEMENINO LIGA REGULAR - GRUPO UNICO	ATTICGO BM. ELCHE LOCAL CAJA RURAL AULA VALLADOLID VISITANTE	PABELLÓN ESPERANZA LAG Avinguda de la Universitat d'Elx, 86, 03202 Elche, Alicante, España	28 octubre 2023 18:00	FINALIZADO		Rellenar Informe Informe del Evaluador	0 0
Division de Honor MASCULINO FASE ÚNICA - GRUPO PUENTE GENIL vs BENIDORM	ÁNGEL XIMÉNEZ-PUENTE GENIL LOCAL TM BENIDORM VISITANTE	PABELLÓN ELS OMS - MUTXAMEL C/ CAMÍ VELL, 4, 03110 LOS OLMOS, ALICANTE, ESPAÑA	26 enero 2024 18:00	PENDIENTE		Rellenar Informe Informe del Evaluador	0 0
Division de Honor MASCULINO LIGA REGULAR - GRUPO UNICO	ABANCA ADEMAR LEÓN LOCAL BM LOGROÑO LA RIOJA VISITANTE	PALACIO MUNICIPAL DE LOS DEPORTES Av. del Ing. Sáenz de Miera, 4, 24009 León, España	25 mayo 2024 17:00	FINALIZADO		Rellenar Informe Informe del Evaluador	0 0
Division de Honor MASCULINO LIGA REGULAR - GRUPO UNICO	FRAIKIN BM. GRANOLLERS LOCAL RECOLLETAS ATLETICO VALLADOLID VISITANTE	PALAU D'ESPORTS DE GRANOLLERS CARRER DE FRANCESC MACIÀ I LLUSÀ, 155, 08401 GRANOLLERS, BARCELONA, ESPAÑA	24 noviembre 2023 21:30	FINALIZADO		Rellenar Informe Informe del Evaluador	0 0



Plan de Formación Arbitral (PFA)

Sistema de formación

Todas las sesiones son de obligatoria asistencia

PRESENCIALES

- Se traerán a ponentes de renombre que aporten su experiencia y criterios a la situaciones.
- Estas se irán repartiendo entre las diferentes provincias, pero, dentro de esa provincia, todo el colectivo deberá asistir, siendo voluntario para el resto de provincias.

ONLINE

- Se trabajará con los diferentes profesores/observadores de las categorías.
- Serán de forma online, no más de 90 minutos de duración.





Plan de Formación Arbitral (PFA)

Imagen, profesionalidad y protocolos de partido

IMAGEN

- Representación de la Federación y del resto de compañeros/as que formamos el colectivo.
- Actitud positiva y activa de cara a afrontar el partido:
 - Uniformidad y vestuario.
 - Calentamiento.
- Se describen una serie de **protocolos pre-partido**: antelación en la llegada, instrucciones, vestimenta, etc.
 - Para árbitros y anotadores.
- **Redes sociales**: Pedimos sentido común en su uso y abrimos un espacio de vulnerabilidad.





Plan de Formación Arbitral (PFA)

Imagen, profesionalidad y protocolos de partido

PROFESIONALIDAD

- Primera fuente de información para aficionados, clubes y medios de comunicación.
- Protocolos para la publicación de resultados.
- Protocolos para la publicación del acta de partido.
- Plazos para la realización del impreso de gastos del partido:

Máximo, 7 días después de la celebración del partido.

- Plazos para la comunicación de la disponibilidad:

Mínimo, 4 días antes del día a solicitar.





Plan de Formación Arbitral (PFA)

Imagen, profesionalidad y protocolos de partido

PROTOCOLOS DE PARTIDO

- Se establecen protocolos de actuación pre-partido para las diferentes categorías.
- Se citan una serie de supuestos estándar para la redacción de anexos.
- Se establece, en **situaciones de emergencia**, un procedimiento de contacto.





Plan de Formación Arbitral (PFA)

Evaluación arbitral

PESO DE LOS ÍTEMS

La valoración global por árbitro será de 100 puntos

Se emitirá una en enero (seguimiento) y otra en mayo (final)

Test Reglas de Juego:

Supondrá un total máximo de 10 puntos.

Test Físicos:

Supondrá un total máximo de 10 puntos.

Implicación durante la temporada:

Supondrá un total máximo de 10 puntos.

Informes arbitrales:

Supondrá un total máximo de 70 puntos.

Al final de temporada, se emitirá **una clasificación final** por categoría arbitral para la propuesta de candidatos **a ascenso de categoría**





Plan de Formación Arbitral (PFA)

Evaluación arbitral

EXPLICACIÓN INFORME ARBITRAL



Tipo de partido				
Fácil	Normal	Difícil	Muy difícil	
0	+1	+3	+5	
8 o más errores en el ítem	Entre 5 y 7 errores en el ítem	Entre 3 y 5 errores en el ítem	Entre 1 y 2 errores en el ítem	Sin errores en el ítem <small>(Si no se producen situaciones, se marcará esta valoración)</small>
Ley de la ventaja / Play On <small>(Situaciones de continuidad de juego o aplicación de la ley de la ventaja después de falta al jugador con balón y posterior continuidad, sobre todo, aquellas sucedidas en contraataque; aplicación correcta del golpe franco)</small>				
1	2	3	4	5
Pasos <small>(Situaciones pasos y tres segundos)</small>				
1	2	3	4	5
Falta en ataque <small>(Situaciones claras de falta en ataque o distinguir falta en ataque de provocations)</small>				
1	2	3	4	5



Plan de Formación Arbitral (PFA)

Organigrama

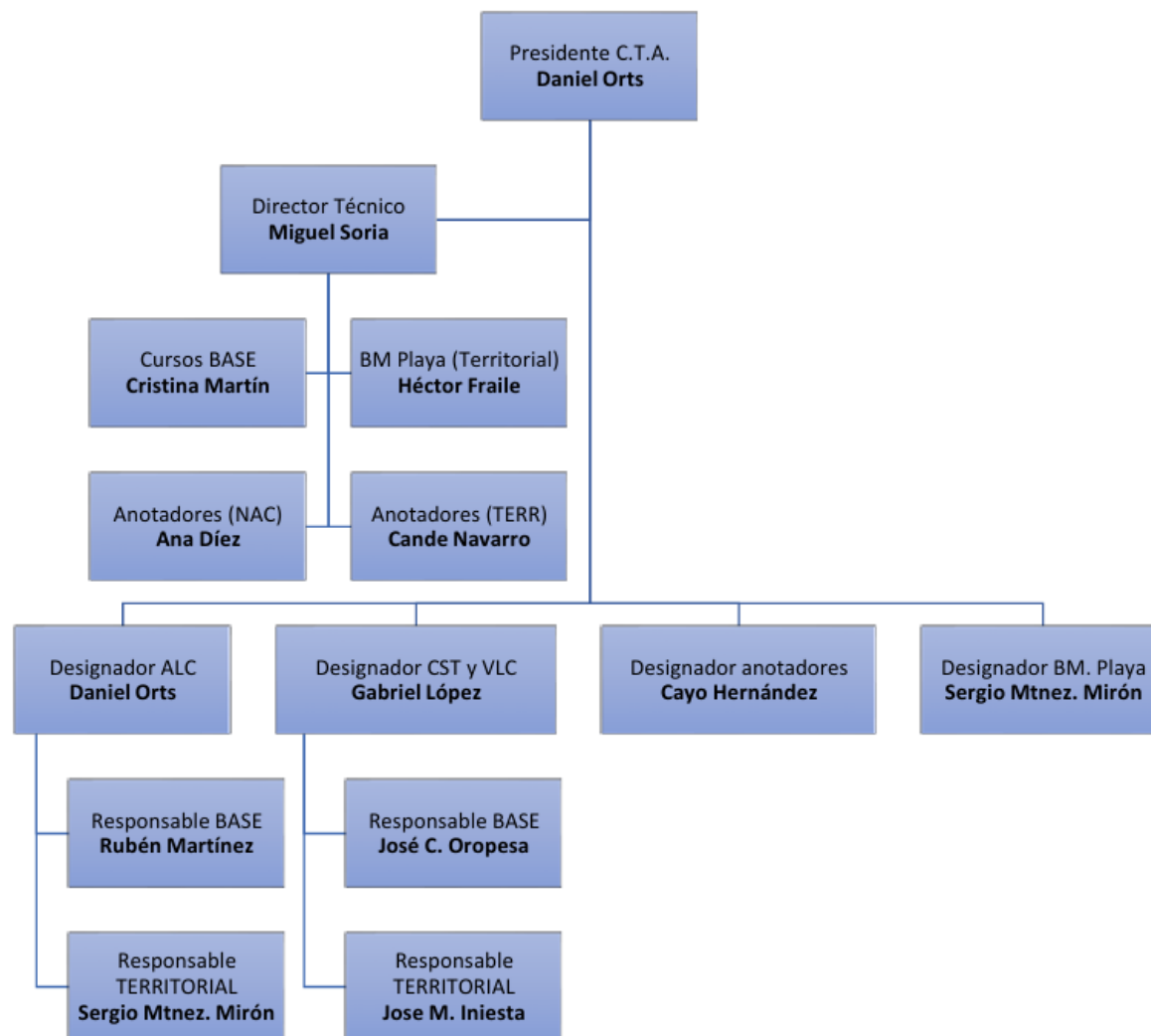



Plan de Formación Arbitral (PFA)

Organigrama



Daniel Orts



Miguel Soria



Gabriel López



Cayo Hernández



Sergio Mtnez. Mirón



Cristina Martín





Plan de Formación Arbitral (PFA)

Organigrama



Ana Díez



Cande Navarro

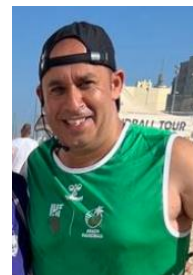

Héctor Fraile



Rubén Martínez



José C. Oropesa



Jose M. Iniesta





Plan de Formación Arbitral (PFA)

Organigrama

FUNCIONAMIENTO DEL ORGANIGRAMA

SITUACIÓN DE EMERGENCIA EN UN PARTIDO

1. Responsable de la categoría.
2. Designador.
3. Presidente del CTA
4. Director técnico.

ADMINISTRACIÓN Y BUROCRACIA

- Nominaciones:
 - Responsable de cada provincia y/o área.
- Pagos:
 - Daniel Orts – Presidente CTA

FORMACIÓN

- Cursos de BASE:
 - Cristina Martín
- BM. Pista (Global):
 - Miguel Soria
- BM. Playa:
 - Héctor Fraile





Protocolo violencia en gradas

Funciones del delegado de campo

A PETICIÓN DE LOS CLUBES EN EL STAGE DE ÁRBITROS, SE CLARIFICA CUALES SON LAS FUNCIONES DEL DELEGADO DE CAMPO DURANTE EL PARTIDO

Las funciones son las recogidas en el Reglamento de Partidos y Competiciones: Artículo 71

- Presentarse al árbitro y miembros de la mesa, cuando estos se personen en el campo, así como al equipo contrario, y en su caso, al delegado federativo.
- Cumplir las instrucciones que le comuniquen, antes del partido o en el transcurso del mismo, sobre la corrección de deficiencias en el terreno de juego, porterías, colocación de las redes de la portería, retirada de elementos que invaden el terreno de juego o dificulten la celebración del partido, etc.
- Impedir que entre las líneas que delimitan el terreno de juego y las zonas habilitadas para público se sitúen personas que no estén autorizadas para ello, así como hacer respetar lo dispuesto sobre la “zona de influencia”.
- Evitar que tengan acceso a los vestuarios de los árbitros personas no autorizadas por estos.





Protocolo violencia en gradas

Funciones del delegado de campo

A PETICIÓN DE LOS CLUBES EN EL STAGE DE ÁRBITROS, SE CLARIFICA CUALES SON LAS FUNCIONES DEL DELEGADO DE CAMPO DURANTE EL PARTIDO

- Colaborar con las fuerzas públicas o servicios de seguridad en asegurar el orden, facilitar el desarrollo normal del partido y conjurar cualquier incidente que se produzca antes, durante y después de su celebración.
- Acompañar a los árbitros a su vestuario, tanto al finalizar el primer tiempo como a la terminación del partido, y acompañar igualmente al equipo visitante o a los árbitros desde el campo al lugar donde se alojen e incluso, hasta donde convenga para su protección, cuando la actitud del público así lo recomiende.
- Solicitar la protección de la Fuerza Pública, a requerimiento de los árbitros o por su propia iniciativa, si las circunstancias así lo aconsejan.
- Intervenir de oficio o a requerimiento del equipo arbitral, en los incidentes que puedan producirse, retirando del terreno de juego a quienes lo hayan invadido sin autorización o expulsando de las instalaciones a quienes así les sea indicado por los árbitros.





Protocolo violencia en gradas

Donde mi integridad física corre peligro

SE ESTABLECE EL SIGUIENTE PROTOCOLO ANTE SITUACIONES DONDE TENGA MIEDO Y MI INTEGRIDAD FÍSICA CORRA PELIGRO POR COMPORTAMIENTOS EN LA GRADA

SITUACIÓN DE EMERGENCIA EN UN PARTIDO

Ante violencia física en la grada o amenazas violentas (no insultos) desde la grada hacia el árbitro, se establece el siguiente procedimiento:

1. Detener el partido e informar al delegado de campo de la situación para que tome las medidas oportunas.
2. Una vez informado al delegado de campo, continuar con el partido siempre y cuando no haya habido invasión de campo por parte del público.
3. Al finalizar el encuentro, hacer constar en el anexo al acta de partido, lo sucedido y que se informó al delegado de campo, haciendo reflejar si este tomó las medidas oportunas o no, cumpliendo con sus funciones acometidas.
4. Vía telefónica, al finalizar el encuentro o si este se ha suspendido, informar siguiendo el procedimiento en **situaciones de emergencia en un partido**.





Protocolo violencia en gradas

Situaciones discriminatorias en el partido

SE ESTABLECE EL SIGUIENTE PROTOCOLO ANTE SITUACIONES DONDE SUCEDAN CÁNTICOS RACISTAS O DISCRIMINATORIOS CONTRA ALGUNA PERSONA QUE ESTÉ RECOGIDA EN EL ACTA DE PARTIDO

SITUACIÓN DE EMERGENCIA EN UN PARTIDO

Ante la situación de cánticos o insultos de índole racista o discriminatorio hacia alguna persona que esté citada en el acta de partido por parte de la grada y/o deportista, se establece el siguiente procedimiento:

PRIMERA VEZ:

- En el supuesto de ser desde la grada: Se detendrá el partido y se avisará al delegado de campo para que informe públicamente y cesen. Se redactará en el anexo del partido al finalizar el mismo. En el caso de ser por parte de un jugador oponente, será descalificado con tarjeta roja y azul.

SEGUNDA VEZ:

- En el supuesto de ser desde la grada: Se suspenderá el partido de forma temporada, se informará al delegado de campo para la identificación de la persona y expulsión de la instalación y jugadores tendrán que ir a vestuarios. Una vez identificado y habiendo abandonado la instalación, se continuará con el partido. Al finalizar el encuentro, se redactará en el anexo del partido.

TERCERA VEZ:

- En el supuesto de ser desde la grada: Se suspenderá el partido. Se informará al delegado de campo de la situación y se redactará el anexo del partido lo sucedido.





**Federación de Balonmano
Comunitat Valenciana**

